

ID viv	Calle	Integrantes del hogar										FIRMA ADHESIÓN	ACLABACIÓN
		1º nombre	2º nombre	1º apellido	2º apellido	Cedula	fecha nac	parent	edad				
01012-1	M. Manduy	Marcelo	Alberto	Coyant		15086700	07/10/1948	Jefe	67				
01013-1	F. Martinez	Denis	Marcelo	Coyant	Rodriguez	45432999	07/02/1995	Hijo	31				
		Claudio	Gonzalo	Coyant	Rodriguez	41855543	24/09/1980	Jefe	35				
		Maria	Juse	Rodriguez	Castro	45706124	23/08/1982	Conyuge	33				
		Néida		Rodriguez		32308517	18/10/1952	Madre	63				
01021-1	F. Martinez	Joaquin	Omar	Muniz	Furtado	33165025	10/03/1948	Jefe	67				
		Marta	Mabel	Navarro	Costa	28262797	14/05/1955	Conyuge	60				
01031-1	F. Martinez	Victor	Leonardo	Macedo	De Leon	30027127	01/03/1967	Jefe	49				
		Aleandra	Yanna	Navarro	Costa	37733937	09/04/1967	Conyuge	48				
		Elias	Branco	Macedo	Navarro	44413253	03/10/1991	Hijo	24				
		Juan	Ale	Macedo	Navarro	47357951	18/01/1997	Hijo	19				
		Dario	Daniel	Pimentia	Gimenez	42647755	01/09/1991	Jefe	34				
01041-1	F. Martinez	Hedy	Valera	Beliqui	Aberastegui	44106109	01/07/1980	Conyuge	35				
		Antonía	Yoselin	Escalzoao	Beliqui	54207686	05/03/1998	Hijo del conyuge	18				
		Jorge	Damian	Riscalzoao	Beliqui	52087781	05/07/1995	Hijo del conyuge	20				
01051-1	F. Martinez	Isabel	Albina	Artilaga	Gonzalez	25222883	13/01/1947	Jefe	69				
01052-1	F. Martinez	Valeria	Yudit	Presa	Artilaga	33482502	26/09/1976	Jefe	39				
		Matias	Sebastian	Acosta	Presa	51891616	05/04/1996	Hijo	19				
01053-1	F. Martinez	Daniela	Araceli	Silva		36909468	06/10/1990	Jefe	35				
		Ciga	Beatriz	Carroso	Echavarría	34783779	29/12/1960	Jefe	55				
01061-1	F. Martinez	Christian	Raul	Acosta	Carroso	37714242	24/09/1978	Hijo	37				
		Dalyana		Acosta	Carroso	52453511	02/08/1994	Hijo	21				
		Elvis	Nicolas	Sanchez	Roda	45702639	31/12/1993	Yerno/Muñera	22				
01071-1	F. Martinez	Julio	Alberto	Ferreira	Torres	31049069	11/09/1947	Jefe	69				
		Dario	Marin	Ferreira	Caceres	34043262	13/11/1963	Hijo	32				
		Romina	Fabiana	Lauraga	Alvarez	42845183	10/05/1989	Yerno/Muñera	26				
		Eduardo	Fabian	Borad	Martinez	30815047	25/09/1965	Jefe	51				
01081-1	F. Martinez	Susana	Elizabeth	Santos	Correa	36457039	25/10/1973	Conyuge	42				
		Anibal	Sebastian	Borad	Santos	47805914	03/01/1994	Hijo	22				
		Noelia	Grissel	Borad	Santos	48449943	18/04/1997	Hijo	18				
01091-1	F. Martinez	Yony	Gabriel	Maldonado	Gonzalez	39602457	24/04/1974	Jefe	41				
01111-1	F. Martinez	Gladys	Beatriz	Garay	Diano	31816597	28/02/1959	Jefe	57				
		Javier	Alejandro	Varela	Garay	44266739	28/10/1975	Hijo	41				
01121-1	F. Martinez	Juan		Santos		56157681	30/09/1958	Jefe	57				
01131-1	F. Martinez	Marta		Larraz		30526725	13/02/1979	Jefe	37				
01132-1	F. Martinez	Yolanda		Larraz		30526800	14/08/1975	Jefe	40				
01141-1	F. Martinez	Antonio		Lara		34592962	03/02/1973	Jefe	43				
		Silvia		Larraz		39558793	11/10/1981	Conyuge	34				
		Doroteo		Cairo	Medina	31827538	03/08/1952	Jefe	63				
01151-1	F. Martinez	Maria		Gonzalez		26447856	14/01/1955	Conyuge	61				
		Cristian		De los Santos		41467794	29/01/1985	Hijo del conyuge	25				

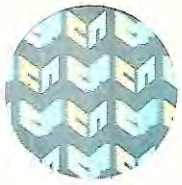

PAPEL NOTARIAL DE ACTUACIÓN

Fg N° 219061



ESC. SUSANA ALICIA HEGUY CHARMELLO - 09054/2

1034

ID viv	Calle	Integrantes del hogar							edad	FIRMA ADHESIÓN	ACLRACIÓN
		1º nombre	2º nombre	1º apellido	2º apellido	Cedula	fecha nac.	parent.			
01152-1	F. Martinez	Karen		De los Santos		49105916	14/09/1987	Jefe	28		
01153-1	F. Martinez	Viviana		de los Santos		44215132	17/04/1976	Jefe	40		
01161-1	G. Sanabria	Pamela		Leites		55733582	12/11/1996	Hijo	19		
01161-1	G. Sanabria	Manuel		Martinez		32309569	02/03/1960	Jefe	56		
01181-1	G. Sanabria	Anahi		Luzardo		44036134	19/10/1976	Cónyuge	39		
01181-1	G. Sanabria	Juan	Eduardo	Agüero	Rodriguez	41151957	21/03/1958	Jefe	57		
01192-1	G. Sanabria	Anisberto		Brandon		44096712	01/09/1978	Jefe	37		
01192-1	G. Sanabria	Maria	Microela	Pereira	Lemos	45602966	21/05/1988	Cónyuge	27		
01201-1	G. Sanabria	Edison		Caceres	Fernandez	27314406	24/09/1948	Jefe	67		
01211-1	G. Sanabria	Héctor	Carlos	Reyes	Orellado	16562050	11/12/1963	Jefe	52		
01211-1	G. Sanabria	Ana	Carina	Larena	Penabesa	45023936	18/04/1952	Cónyuge	33		
01221-1	G. Sanabria	Mirta	Sandra	Diaz	Caraballo	28652338	08/03/1970	Jefe	45		
01221-1	G. Sanabria	Pablo	Daniel	Perez	Diaz	48069662	24/06/1991	Hijo	24		
01222-1	G. Sanabria	Ana	Isabel	Diaz	Caraballo	25974104	13/11/1967	Jefe	48		
01231-1	G. Sanabria	Sonia	Yolanda	Diaz	Caraballo	25661817	03/03/1969	Jefe	47		
01241-1	G. Sanabria	Gustavo		Souza		40269549	13/02/1965	Jefe	51		
01241-1	G. Sanabria	Maria	Cristina	Guerrero	Martinez	27597008	20/12/1966	Cónyuge	49		
01241-1	G. Sanabria	Sharon	Nadine	Souza	Guerrero	51191872	12/08/1993	Hijo	22		
01261-1	G. Sanabria	Nelson	Danilo	Caseres	Escobar	39226392	02/01/1971	Jefe	45		
01261-1	G. Sanabria	Yenny	Loreley	Diaz	Maldonado	19499036	28/08/1976	Cónyuge	39		
01261-1	G. Sanabria	Danilo	Austin	Caseres	Diaz	49598044	20/03/1998	Hijo	18		
01271-1	G. Sanabria	Marta		Miguel	De León	27918777	10/09/1943	Jefe	72		
01281-1	G. Sanabria	Alberto	Marcelo	Barranque	Santos	40885068	28/04/1976	Jefe	39		
01281-1	G. Sanabria	Amy	Beatriz	Clavijo	Cabrera	31729564	25/04/1974	Cónyuge	41		
01281-1	G. Sanabria	Florencia	Nicole	Barranque	Clavijo	49162877	23/07/1996	Hijo	19		
01281-1	G. Sanabria	Maximiliano	Alberto	Barranque	Clavijo	49162883	10/06/1995	Hijo	20		
01291-1	G. Sanabria	Carlos	Jesus	Garcia	Martinez	36120393	24/05/1974	Jefe	41		
01291-1	G. Sanabria	Patricia	Jaqueline	Perez	Silveira	33997135	06/02/1974	Cónyuge	42		
01301-1	G. Sanabria	Carmela	Rosario	Medina		57841043	15/07/1947	Jefe	67		
01301-1	G. Sanabria	Ricardo	Laudelino	Garcia		32162907	01/07/1950	Cónyuge	65		
01311-1	G. Sanabria	Carolino		Terra	Silva	36282181	01/09/1940	Jefe	75		
01311-1	G. Sanabria	Marta	Orelia	Pitiz	Diaz	36289731	10/01/1947	Cónyuge	69		
01321-1	G. Sanabria	Pablo	Martin	Gonzalez	Gonzalez	43756531	28/12/1985	Jefe	30		
01321-1	G. Sanabria	Esther	Lilian	Vera	Sosa	45966571	25/07/1980	Cónyuge	35		
01331-1	G. Sanabria	Marta	Susana	Sosa	Bravo	33083003	10/09/1952	Jefe	63		
01331-1	G. Sanabria	Alicia	Jaqueline	Vera	Sosa	48620321	18/06/1994	Hijo	21		
01331-1	G. Sanabria	Andrea	Lucia	Vera	Sosa	48620337	17/04/1997	Hijo	18		
01332-1	G. Sanabria	Laura	Marcela	Vera	Sosa	48620343	24/07/1990	Jefe	25		
01332-1	G. Sanabria	José	Pedro	Mendez	Diaz	57511151	16/12/1987	Cónyuge	28		

ID viv	Calle	Integrantes del hogar						FIRMA ADHESIÓN	ACLIARACIÓN
		1º nombre	2º nombre	1º apellido	2º apellido	Codula	fecha nac. parent.		
01342-1	A. Parabera	Claudia	Veronica	Tonkovic	Bueno	38817275	26/04/1976 Jefe	39	
01351-1	A. Parabera	Luis	Daniel	Sosa	Perez	31420960	07/01/1971 Conyuge	45	
01351-1	A. Parabera	Sebastián		De Leon	Tonkovic	51794594	05/05/1996 Hijo	19	
01352-1	A. Parabera	Yanina	Florencia	Aguilar	Melo	49994347	09/09/1994 Jefe	21	
01352-1	A. Parabera	Rosa	Enelina	Melo	Diaz	40239716	29/08/1964 Jefe	51	
01353-1	A. Parabera	Luis	Alberto	Aguar	Perez	27084188	20/08/1963 Conyuge	52	
01353-1	A. Parabera	Estefani	Yolana	Tera	Mendez	47444358	09/12/1996 No parente	19	
01353-1	A. Parabera	Marcos	Antonio	Morales	Acosta	41724877	05/12/1981 Jefe	34	
01351-1	A. Parabera	Maria	Angelina	Larrosa	Diaz	42875057	03/09/1985 Conyuge	30	
01352-1	A. Parabera	Claudine	Berence	Bonilla	Lima	34433518	23/09/1978 Jefe	37	
01352-1	A. Parabera	Cristopher	Brian	Soteguit	Bonilla	47476143	25/01/1996 Hijo	20	
01371-1	A. Parabera	Sonia	Teresta	Revelle	Munoz	37523281	05/12/1964 Jefe	51	
01371-1	A. Parabera	Carlos	Amir	Rissotto	Gonzalez	44078350	25/02/1980 Jefe	36	
01372-1	A. Parabera	Analia	Muriel	Lucas	Rojas	48133489	10/07/1984 Conyuge	31	
01381-1	A. Parabera	Habel		Gonzalez	De Souza	27143372	16/01/1955 Jefe	61	
01381-1	A. Parabera	Camila	Daniela	Rescoto	Gonzalez	50365775	03/01/1996 Hijo	20	
01382-1	A. Parabera	Maria	Rosina	Valenzuela	Bonora	31561740	30/04/1963 Jefe	47	
01382-1	A. Parabera	Elena	Romina	Rivero	Valenzuela	45733648	12/07/1994 Hijo	21	
01383-1	A. Parabera	Silvio	Nestor	Rissotto	Gonzalez	41102730	21/01/1977 Jefe	39	
01383-1	A. Parabera	Alexandra	Carolina	Da Silva	Casco	53572284	12/06/1992 Conyuge	23	
01391-1	A. Parabera	Ana	Stréfanie	Rivero	Valenzuela	45733632	26/03/1992 Jefe	23	
01392-1	A. Parabera	Jose	Eduardo	Correa	de Souza	32490772	02/09/1960 Jefe	55	
01401-1	A. Parabera	Eduardo	Alejandra	Pellejero	Correa	34476750	06/04/1949 Conyuge	67	
01411-1	A. Parabera	Tania	Elisabeth	Alonso	Velazquez	44261870	17/05/1989 Conyuge	30	
01411-1	A. Parabera	Yerifer	Pamela	Rivero	Herrera	28044648	03/10/1955 Jefe	60	
01413-1	A. Parabera	Roberto	Catalicio	Perez		11111111	10/03/1990 No parente	23	
01414-1	A. Parabera	Virginia	Magdalena	Peluffo		33465702	27/05/1953 Jefe	62	
01414-1	A. Parabera	Silvana	Daniela	Perez	Peluffo	16796013	01/11/1960 Conyuge	54	
01431-1	A. Parabera	German	Maximo	Rocha	Rivero	41760538	12/02/1994 Jefe	32	
01432-1	A. Parabera	Ney	Jesus	Nunez	Freitas	37159145	20/12/1951 Jefe	64	
01441-1	A. Parabera	Rocaira	Susana	Osano	Tobelo	32944579	16/10/1963 Jefe	52	
01441-1	A. Parabera	Emiliano		Avusto	Baaz	39726110	26/05/1965 Conyuge	50	
01442-1	A. Parabera	Blanca	Rosa	Maggy	Techera	32136603	11/12/1995 Jefe	58	
01442-1	A. Parabera	Dahlana				42552847	11/11/1978 Hijo	37	
01442-1	A. Parabera	Monica				46949979	11/12/1995 Hijo	20	
01442-1	A. Parabera					27033305	15/08/1953 Jefe	62	
01442-1	A. Parabera					47968110	17/11/1991 Hijo	24	
01442-1	A. Parabera					34632007	03/05/1970 Jefe	45	

ANEXO A

ANEXO A



PAPEL NOTARIAL DE ACTUACIÓN

Fg N° 219062



ESC. SUSANA ALICIA HEGUY CHARMELLO - 09054/2

1036

ID viv	Calle	Integrantes del hogar						FIRMA ADHESIÓN	ACIARACIÓN
		1º nombre	2º nombre	1º apellido	2º apellido	Cédula	fecha nac.		
01451-1	A. Parabera	Ana	Giselle	Alonso		28931192	11/08/1971	Jefe	44
01451-1	A. Parabera	Darwin		Torres		30763456	17/07/1966	Conyuge	49
01452-1	A. Parabera	Marín		Torres		48110964	05/02/1992	Hijo	24
01452-1	A. Parabera	Enocelia		Stárez		28332449	30/05/1940	Jefe	75
01461-1	Paraje Validad	Angel		Alonso		27090743	25/01/1942	Conyuge	74
01461-1	Paraje Validad	Mathias		Toledo		46944242	18/09/1986	Jefe	29
0147-1	Paraje Validad	Estefany		Graña		47043081	17/08/1987	Conyuge	28
0147-1	Paraje Validad	Richard		Stárez		30128145	31/10/1965	Jefe	50
0148-1	Paraje Validad	Robert		Suarez		11111111		Hijo	18
0148-1	Paraje Validad	Emelina		Gelban		41759953	28/07/1953	Jefe	63
0149-1	Paraje Validad	Antonio		Gonzalez		26807654	16/10/1940	Conyuge	75
0149-1	Paraje Validad	Rodolfo		Gonzalez		46769903	02/04/1993	Hijo	22
0149-1	Paraje Validad	Sandra	Carina	Callmans	Graña	45780978	26/04/1979	Jefe	36
0149-1	Paraje Validad	Lilian		Graña		34006456	09/11/1952	Jefe	64
0149-1	Paraje Validad	José		Callmans		46492057	26/07/1983	Jefe	32
0150-1	Paraje Validad	Sonia	Margot	Bordagory	Fagundez	40976118	25/11/1964	Jefe	51
0150-1	Paraje Validad	Carlos	Alberto	Barbela	Bordagory	51196957	09/09/1996	Hijo	19
0151-1	Paraje Validad	José	Luis	Barbela	Bordagory	51138076	02/03/1998	Hijo	18
0151-1	Paraje Validad	Fabian		Escudero		46562985	13/10/1988	Jefe	27
0151-1	Paraje Validad	Jessica		Rodriguez		48014157	09/05/1987	Conyuge	28
0151-1	Paraje Validad	Carlos		Machado		38520519	12/04/1947	Jefe	68
0151-1	Paraje Validad	Susana		Ferreira		41214426	13/06/1957	Conyuge	58
0152-1	Paraje Validad	Carlos	Leandro	Madrado		49275341	03/04/1994	Hijo	21
0152-1	Paraje Validad	Hugo		Rodriguez		29026829	16/08/1957	Jefe	59
0153-1	Paraje Validad	José	Luis	Rodriguez		11111111		Otro parente	57
0153-1	Paraje Validad	Laura	Angela	Pereyra	Pereyra	28662682	01/08/1948	Jefe	67
0154-1	Paraje Validad	Yola		Silva		31353581	11/11/1947	Jefe	68
0154-1	Paraje Validad	Camila		Felias		50859029	23/02/1998	Nieto	18
0154-1	Paraje Validad	Viviana		Lorenzo		42138037	23/07/1977	Hijo	38
0155-1	Paraje Validad	Laura	Jaqueline	Via	Rodriguez	40144331	18/03/1975	Jefe	40
0155-1	Paraje Validad	Mania	Norma	Orcajo	Graco	18885646	24/04/1958	Jefe	56
0155-1	Paraje Validad	Viviana	Desire	Rodriguez	Macedo	42462757	19/04/1982	Jefe	33
0156-1	Paraje Validad	Marta	Celina	Severo	Presa	16284989	09/04/1953	Jefe	62
0156-1	Paraje Validad	Estefano		Rivero	Acavedo	4897584	05/05/1993	Hijo	22
0157-1	Paraje Validad	Pedro	Jhon	Castagnaro	Da Fonseca	40489436	13/12/1967	Jefe	48
0158-1	Paraje Validad	Elisa	Luisa	Vera	Ruiz	32047852	10/05/1975	Padre/Madre	70
0158-1	Paraje Validad	Sergio	Sebastian	Amodeo	Vera	12820173	15/08/1947	Jefe	68
0158-1	Paraje Validad	Kessia	Arubiza	Cabrera	Amodeo	51254119	01/12/1997	Nieto	19
0158-1	Paraje Validad					49161306	23/11/1993	Jefe	22

ID	vivienda	Calle	Integrantes del hogar							FIRMA ADHESIÓN	ACLABACIÓN
			1º nombre	2º nombre	1º apellido	2º apellido	Cedula	fecha nac.	parent.		
01591-1	F. Martinez	Nicole	Beatriz	Acosta	Carroso	3716795	06/12/1980	Jefe	35		
01601-1	G. Sanabria	Ricardo	Albano	Vidal	Abreu	41959001	22/07/1977	Conyuge	38		
01611-1	William	Francisco	Rocha	Rodriguez	44494643	21/01/1963	Jefe	53			
01612-2	Pasaje Validad	Humberto	Sebastián	Acavedo	Corbo	44007850	23/11/1985	Jefe	30		
01613-1	Pasaje Validad	Jaqueline	Margana	Guerra	Parano	48133469	13/07/1984	Conyuge	31		
01621-1	Pasaje Validad	Dardo	William	Caraballo	Rodriguez	33084652	20/10/1970	Jefe	45		
01631-1	A. Parabera	Rosana	Mary	Lizado	Morales	41625352	28/05/1971	Conyuge	41		
01632-1	Pasaje Validad	Eduardo	Gabriel	Garcia	Ximeno	31776004	14/06/1973	Jefe	43		
01633-1	Pasaje Validad	Ana	Gabriela	Fregenal	Gimeno	18271180	11/10/1968	Jefe	49		
01634-1	Pasaje Validad	Mauro	Bareto	Fregenal	Barreto	51967813	12/06/1966	Hijo	19		
01635-1	Pasaje Validad	Maia	Gloria	Rodriguez	Pacio	34021779	12/08/1950	Jefe	66		
01636-1	Pasaje Validad	Hector	Hugo	Amoedo	Vera	40224478	27/08/1976	Jefe	39		
01637-1	Pasaje Validad	Maia	Alexandra	Perez	Fernandez	30685765	16/01/1973	Conyuge	43		
01638-1	Pasaje Validad	Wilmo	Walter	Gomez		32511417	27/10/1938	Jefe	79		
01641-1	Pasaje Validad	Miguel	Angel	Castro	Alvarez	41424702	21/07/1974	Jefe	42		
01642-1	Pasaje Validad	Ana	Laura	Figueredo	De Cuadro	25192597	03/02/11	3 Conyuge	43		
01643-1	Pasaje Validad	Leonardo	Rodriguez			29187601	20/09/1969	Jefe	47		
01651-1	Pasaje Validad	Hugo	Ezequiel	Perez	Brizuela	30308632	16/01/1946	Jefe	70		
01652-1	Pasaje Validad	Nancy	Teresa	Pineiro	Figueras	34418506	10/04/1954	Conyuge	61		
01653-1	Pasaje Validad	Liana	Esther	Brizuela	Lucuez	31047146	06/07/1927	Otro parente	88		
01654-1	Pasaje Validad	Milton	Ruben	Perez	Pineiro	40907860	05/02/1981	Jefe	35		
01655-1	Pasaje Validad	Vanessa	Janel	Rischo	Gonzalez	47097383	14/03/1958	Conyuge	30		
01656-1	Pasaje Validad	Eliida	Gisel	Estévez	Rodriguez	38689236	24/04/1950	Jefe	66		
01657-1	Pasaje Validad	Amanda	Andrés	Giordano	Estévez	43477898	24/11/1982	Hijo	33		
01658-1	Pasaje Validad	Fernando	Delmar	Giordano	Estévez	44225896	17/05/1974	Jefe	41		
01659-1	Pasaje Validad	Maia	Monica	Rebollo		17090121	30/09/1965	Jefe	50		
01661-1	Pasaje Validad	Elvis	Maurici	Cardozo	de los Santos	28646080	27/06/1962	Jefe	53		
01662-1	Pasaje Validad	Gerardo	Daniel	Acosta	Techera	37602255	11/04/1971	Jefe	44		
01663-1	Pasaje Validad	Maxima	Rubira	Texeira	Beneja	44655514	23/01/1981	Conyuge	35		
01664-1	Pasaje Validad	Ernesto	Gil	Silveira	Silveira	35911220	27/12/1956	Jefe	59		
01665-1	Pasaje Validad	María	Del Carmen	Silva	Fernandez	31963285	13/06/1954	Conyuge	57		
01666-1	Pasaje Validad	Lorge	Luis	Gil	Aguirre	43075959	28/03/1990	Hijo	26		
01667-1	Pasaje Validad	Federico	Guzman	Gil	Aguirre	47215288	15/09/1993	Jefe	22		
01668-1	Pasaje Validad	Natalia	Gonzalo	Ardes	Canato	44392370	12/02/1988	Jefe	23		
01669-1	Pasaje Validad	Laura	Vernica	Gil	Aguirre	44041137	07/04/1991	Conyuge	25		

X Gerardo Acosta

X Gerardo Daniel Acosta

X conyuge



PAPEL NOTARIAL DE ACTUACIÓN

Fg N° 219063



ESC. SUSANA ALICIA HEGUY CHARAMELLO - 09054/2

1038

ID viv	Calle	Integrantes del hogar						edad	FIRMA ADHESIÓN	ACIARACIÓN
		1º nombre	2º nombre	1º apellido	2º apellido	Cédula	fecha nac.	parent.		
01693-1	A. Parabera	Yennifer	Lucia	Romero	Cabara	4405607	22/01/1990	Jefe		
		Jonathan	Manuel	Gil	Aguirre	42336417	29/04/1988	Conyuge		
01694-1	A. Parabera	Diego	Martin	Gil	Aguirre	48102107	24/07/1992	Jefe		
01701-1	A. Parabera	Yudy	Danny	Iluarte	Obispo	29973149	12/01/1980	Jefe		
		Ximena	Paola	Gressi	Iluarte	47428817	15/06/1992	Hijo		
01723-1	A. Parabera	Laura	Massa	Massa		31383546	17/08/1971	Jefe		
		Carla	Hernandez			49679408	01/09/1996	Hijo		
01741-1	A. Parabera	Alejandro	Karfs	Sodeguit		45211434	21/05/1986	Jefe		
		Analia				43516381	20/01/1985	Conyuge		
01742-1	A. Parabera	Wladir	Lazaiga	Lazaiga		33299663	18/12/1982	Jefe		
		Bianca	Cas			28417263	17/05/1983	Conyuge		
01743-1	A. Parabera	Adrian	Lazaiga			47561258	21/01/1985	Hijo		
		Bianca	Cas			31849190	16/11/1941	Jefe		
01752-1	A. Parabera	Carlos	Sastre	Sastre		44447098	15/04/1966	Hijo		
		Juana	Alanz	Rodriguez		29527968	24/07/1959	Jefe		
01761-1	A. Parabera	Natalia	Jaqueline	Grafia	Bonino	37226380	13/12/1969	Conyuge		
		Jorge	Adelio	Neron	Zeni	39646019	12/06/1937	Padre/Madre		
01762-1	A. Parabera	Maria	de los Angeles	Zeni		45308132	28/11/1978	Conyuge		
		Diego		Neron		40371984	03/06/1964	Jefe		
		Lucia		Neron		48095480	18/09/1991	Hijo		
		Luis		Neron		46145278	07/09/1981	Hijo		
		Luis		Neron		44699951	17/04/1985	Hijo		
01763-1	A. Parabera	Luis	Neron	Neron		31750593	10/08/1958	Jefe		
		Sandra	Barboza			30531239	24/12/1966	Conyuge		
		Mario	Neron			36137855	29/07/1954	Jefe		
		Yolanda	Sena			34286670	12/11/1953	Conyuge		
		Carolina	Pereyra			50233908	19/03/1994	Yerno/Nuera		
		Franco	Neron			52870623	03/05/1994	Hijo		
		Giancarlo	Neron			52870667	22/11/1991	Hijo del conyuge		
		Guillermo	Neron			47690462	23/05/1987	Hijo		
		Maximo	Neron			47018189	20/04/1985	Nieto		
		Vanessa	Hernandez			50468208	24/08/1993	Yerno/Nuera		
01781-1	M. Manduy	Wilfredo	Vicente			14886244	02/12/1943	Jefe		
		Estela	Pereyra			28564650	17/06/1951	Conyuge		
01791-1	M. Manduy	Angelino	Silva			34154299	30/09/1967	Jefe		
		Bianca	Multozabal			26394067	01/03/1964	Conyuge		
01792-1	M. Manduy	Oscar	Cardozo			16323079	25/07/1958	Jefe		
		Felipe	Cardozo			16854556	25/07/1951	Otro parente		
01793-1	M. Manduy	Bianca	Ins	Rodriguez		15886210	20/10/1934	Jefe		
01801-1	M. Manduy	Washington	Martin	Silveira	Pereira	28933485	20/02/1970	Jefe		
		Leonela	Jeanette	Ramirez	Pernas	50542771	22/06/1992	Conyuge		
01811-1	Paseo Vialidad	Oscar	De la Sierra	Sosa		29481638	15/08/1967	Jefe		
		Yovanna	Calmaris			46492073	18/01/1982	Conyuge		

ID viv	Calle	Integrantes del hogar						FIRMA ADHESIÓN	ACLRACIÓN
		1º nombre	2º nombre	1º apellido	2º apellido	Cédula	fecha nac.	parent.	edad
01821-1	Paseje Vialidad	Rodrigo	Andrés	Peralta		48138558	14/03/1995	Jefe	21
01831-1	Paseje Vialidad	Luis	Andrés	Peralta		48138542	21/09/1996	Cito parente	19
01831-1	Paseje Vialidad	Victoria		Silveira		50447490	01/02/1997	No parente	19
01831-1	Paseje Vialidad	Adriana	Paola	Pelúa	Rodríguez	49397369	11/08/1984	Jefe	31
01832-1	Paseje Vialidad	Lourdes	Daniela	Silveira	Cardozo	28250172	12/03/1968	Jefe	47
01841-1	Paseje Vialidad	Ramón	Dante	Maximino	Pereira	28691640	30/06/1946	Conyuge	70
01841-1	Paseje Vialidad	Walter	Andel	López		15063304	10/01/1954	Jefe	62
01841-1	Paseje Vialidad	María	Christina	Vera	Fernández	13217921	14/09/1950	Conyuge	66
01841-1	Paseje Vialidad	Ruth	Anaili	López	Vera	38266252	21/09/1983	Hijo	32
01851-1	Paseje Vialidad	José	Luis	Pérez	Vera	19656597	28/06/1972	Jefe	43
01851-1	Paseje Vialidad	Sandra	Patricia	Lopez	Rodríguez	40941589	29/01/1967	Conyuge	49
01861-1	Paseje Vialidad	José	Raúl	Pérez		47302520	06/09/1995	Hijo	21
01861-1	Paseje Vialidad	Silvia	Teresta	Pelúa	Rodríguez	25740217	09/10/1959	Jefe	56
01871-1	Paseje Vialidad	Mathias	Daniel	Pelúa	Rodríguez	46728661	19/11/1983	Hijo	22
01871-1	Paseje Vialidad	Juan	Emasto	Delgado		37329225	15/05/1980	Jefe	35
01881-1	Paseje Vialidad	Andrea	Carla	De Leon	Lopez	43840845	25/08/1979	Conyuge	36
01881-1	Paseje Vialidad	Agustina	Soledad	González	Caceres	44101789	12/07/1990	Jefe	25
01881-1	Paseje Vialidad	Sebastián	Alejandro	Rodríguez	Garay	44859453	19/06/1992	Conyuge	23
01881-2	Paseje Vialidad	Joana	Eleine	Perez	Acuña	49526120	29/09/1999	Jefe	26
01891-1	Paseje Vialidad	José	Alberto	Rodríguez	Garay	43034997	25/08/1984	Conyuge	31
01891-1	Paseje Vialidad	Henry	Nelson	Melo	Cedrés	44979051	30/11/1977	Jefe	38
01891-1	Paseje Vialidad	Verónica	Gabriela	Areña		46716889	02/08/1983	Conyuge	32
01901-1	Paseje Vialidad	Mónica	Alexander	Silva	Areña	55246196	30/07/1996	Hijo	19
01901-1	Paseje Vialidad	José	Roberto	Abel	Rodríguez	41775989	29/11/1973	Jefe	42
01901-1	Paseje Vialidad	Maria	Idalina	Pagliasso	Cardinelli	39435373	21/10/1953	Conyuge	52



PAPEL NOTARIAL DE ACTUACIÓN

Fg N° 219064



ESC. SUSANA ALICIA HEGUY CHARAMELLO - 09054/2

ID viv	Calle	Integrantes del hogar						FIRMA ADHESIÓN	ACIARACIÓN
		1º nombre	2º nombre	1º apellido	2º apellido	Cédula	fecha nac.	parent.	
0201-1	A. Parabera	Luis	Carlos	Ferreira		30962600	22/07/1964	Jefe	51
		Volanda	Beatriz	Rivero		36618238	03/02/1971	Conyuge	45
		Nataly	Macarena	Ferreira	Rivero	50469767	01/01/1990	Hijo	26
0202-1	A. Parabera	Winston	Gustavo	Gutierrez	Callorda	42883269	25/05/1988	Jefe	27
		Melany	Marcia	Ferreira	Rivero	50469773	19/08/1994	Conyuge	21
0202-1	G. Sanabria	Miguel	Antonio	Hernandez	Moreira	26595300	23/01/1959	Jefe	57
0203-1	G. Sanabria	Ana	Ester	Gomez	Perez	37595111	02/07/1961	Jefe	55
		Ana	Laura	Da costa	Gomez	50284706	27/08/1983	Hijo	22
		Joel	Eliamin	Da costa	Gomez	50284712	08/02/1992	Hijo	24
0204-1	G. Sanabria	Mirta	Teresa	Gonzalez	Mendez	28295045	26/08/1948	Jefe	67
0205-1	G. Sanabria	Ruben	Fernando	Nunez	Porciuncula	28702272	21/03/1971	Jefe	43
0205-1	G. Sanabria	Ruben	Leonardo	Nunez	Porciuncula	27385611	21/10/1967	Jefe	49
		Brenda	Nahir	Gracia	Osano	34386466	29/05/1980	Conyuge	38
		Maria	Valentinia	Maya	Garcia	48247305	14/06/1984	Hijo	23
0206-1	G. Sanabria	Laura	Raulita	Oviedo	Rodriguez	33037606	15/02/1971	Jefe	48
		Ruben	Artel	Martinez	Lorenzo	37310771	22/07/1968	Conyuge	45
		Pablo	Radi	Martinez	Oviedo	50707331	05/02/1993	Hijo	23
		Paola	Valentinia	Martinez	Oviedo	50780600	24/06/1995	Hijo	21
		Ruben	Dario	Martinez	Oviedo	50707347	14/03/1991	Hijo	25
0207-1	G. Sanabria	Sandra	Martina	Rey	Gonzalez	28427035	17/11/1971	Jefe	44
		Fernanda	Elvira	Crespo	Rey	51081849	12/01/1994	Hijo	22
0207-1	G. Sanabria	Christian	Liliana	Velazquez		44208379	23/05/1984	Jefe	31
		José	Enberto	Rodriguez	De León	23574258	03/01/1951	Jefe	65
0208-1	G. Sanabria	Maria	Luisa	Martinez	Suarez	36074160	01/05/1955	Conyuge	60
		Lorena	Analia	Rodriguez	Martinez	50928727	25/12/1995	Hijo	20
0208-1	G. Sanabria	Nidia	Yisel	Rodriguez	Martinez	44539675	16/06/1985	Jefe	30
0210-1	G. Sanabria	William	Emir	Rodriguez	Buceta	27133385	10/09/1964	Jefe	51
0210-1	G. Sanabria	Rosana	Jacquelin	Palua	Rodriguez	49728677	18/05/1989	Jefe	26
0211-1	G. Sanabria	Elida	Yanet	Cortes	Nunez	48641086	04/11/1986	Jefe	30
		Gonzalo	Fabrice	Nunez	Gonzalez	54597673	10/09/1982	Conyuge	23
		Jaime	Gerolmo	Alvarez	Nunez	43176554	07/11/1978	Jefe	37
0213-1	G. Sanabria	Conrado	Ricardo	Alvarez	River	30677287	08/06/1947	Padre/Madre	69
		Maria	Julia	Nunez	De los Santos	27245504	06/05/1950	Padre/Madre	65

ID VIV	Calle	Integrantes del hogar										FIRMA ADHESIÓN	ACLRACIÓN
		1º nombre	2º nombre	1º apellido	2º apellido	Cédula	fecha nac.	parent.	edad				
03011-1	A. Parabera	Estela	Mary	Martinez	Perez	35688443	14/03/1949	Jefe	66				
03021-1	A. Parabera	Ramon	Artigas	Camacho	Rodriguez	28642642	20/01/1947	Jefe	69				
		Juana	Perez	Corbo	Corbo	27943377	24/06/1923	Conyuge	63				
		Nivia	Eliador	Navarro	Perez	27647801	11/03/1953	No parente	63				
03031-1	A. Parabera	José	Noberito	Lopez	De los Reyes	39164952	24/10/1968	Jefe	47				
		Belys	Yanel	Sanchez	Rodriguez	39945285	13/03/1975	Conyuge	40				
		Fecundo	Nicolas	Lopez	Sanchez	50591368	02/06/1997	Hijo	18				
		Karen	Florencia	Lopez	Sanchez	50591374	01/12/1995	Hijo	20				
		Marcel	Damian	Lopez	Sanchez	49590183	24/04/1994	Hijo	21				
03041-1	A. Parabera	Juan	Carlos	De Armas	Cuendes	42974764	08/01/1944	Jefe	72				
03051-1	Simon del Pino	Julia	Elena	Rodriguez	Silveira	41232593	22/03/1954	Jefe	61				
		Jonathan	Rodolfo	Pereyra	Rodriguez	50506894	19/01/1995	Hijo	21				
03052-1	Simon del Pino	Fredy	Rafael	Sanchez	Rodriguez	42907955	07/07/1980	Jefe	35				
		Diego	Sebastian	Pereyra	Rodriguez	46522369	17/11/1987	Oro parente	27				
03053-1	Simon del Pino	Milca	Celeste	Batista	Sosa	30907038	16/10/1940	Jefe	75				
03054-1	Simon del Pino	Esther	Marlene	Vilabar	Batista	34861028	23/07/1961	Jefe	54				
		Romina	Natali	De Burm	Vilabar	49706178	07/05/1981	Hijo	24				
03061-1	Simon del Pino	Juan	Alberto	Urquiza	Ramirez	26504597	02/06/1962	Jefe	53				
		Silvia	Raquel	Medina	Brandas	39926948	25/05/1970	Conyuge	45				
		Cesar	Damian	Urquiza	Medina	50795108	25/05/1994	Hijo	21				
		Silvia	Mansol	Urquiza	Medina	50795114	19/02/1990	Hijo	26				
03063-1	Simon del Pino	Mario	Sergio	Alvez		27632080	16/01/1969	Jefe	47				
03063-2	Simon del Pino	Lorena	Beatriz	Oxley	Cortes	45056959	07/03/1985	Jefe	31				
		Irene	Beatriz	Hernandez	Alvez	52172194	19/12/1994	No parente	21				
03064-1	Simon del Pino	Jonathan		Urquiza	Muniz	48812364	20/03/1986	Jefe	29				
03064-2	Simon del Pino	Emerson	Onar	Urquiza	Muniz	42711657	19/02/1981	Jefe	35				
		Graciela	Yanina	Lopez	Da Luz	46638691	31/10/1985	Conyuge	30				
03064-3	Simon del Pino	Liber	Onar	Urquiza	Ramirez	28428743	24/02/1959	Jefe	57				
		Maria	del Verdum	Muniz	Gallo	36703824	21/05/1962	Conyuge	53				
		Juan	Paulo	Urquiza	Muniz	49006233	16/09/1987	Hijo	28				
		Mariana	Soliedad	Barreiro	Velazquez	45323270	21/07/1987	Yerno/Nuera	28				
		Leticia	Alejandra	Patia		44940238	22/08/1978	Jefe	37				
03071-1	Simon del Pino	Maria	de los Angeles	Patia		28437485	01/11/1961	Padre/Madre	54				
		Marias	Gabriel	Urquiza	Petia	52600327	06/08/1986	Hijo	19				
03072-1	Simon del Pino	Leonel	Celestino	Mendez	Corbo	40939557	05/07/1974	Jefe	41				
		Paula	Yanier	Martin	Arma	38224553	13/10/1974	Conyuge	41				
03073-1	Simon del Pino	Silvia	Beatriz	Garcia	Falero	30378031	06/06/1957	Conyuge	58				
		José	Adnan	Urquiza	Garcia	50506656	06/08/1994	Hijo	21				
03074-1	Simon del Pino	Carlos	Leonardo	Urquiza	Muniz	45449451	02/10/1982	Jefe	33				
		Mariana	Beatriz	Pacheco	Medina	47652145	04/10/1985	Conyuge	30				

3



Fg N° 219065



L042

ESC. SUSANA ALICIA HEGUY CHARMELLO - 09054/2

ID y/x	Calle	Integrantes del hogar					FIRMA ADHESION	ACLRACION
		1º nombre	2º nombre	1º apellido	2º apellido	Cedula	fecha nac.	parent.
0307-1	Simon del Pino	Martin		Urquiola	Ramirez	352/8371	07/12/1950	Jefe
0308-1	Simon del Pino	Blanca	Mary	Figueredo	Pereira	3970/265	03/05/1972	Jefe
0308-2	Simon del Pino	José	Luis	Figueredo	Pereyra	3455332	22/01/1965	Jefe
		Esela	Mary	Borges	Gonzalez	32815920	03/05/1963	Conyuge
		Leandro		Figueredo	Borges	56124254	31/05/1994	Hijo
		Mauro	Hernan	Figueredo	Borges	43412515	05/08/1985	Hijo
0309-1	Simon del Pino	Martha	Iris	Muniz	Gallo	29051725	18/10/1951	Jefe
		Lorena	Paula	Urquiola	Muniz	51213840	29/03/1988	Hijo
		Martin	Alejandro	Urquiola	Muniz	40613407	13/01/1976	Hijo
0309-2	Simon del Pino	Mario	Damian	Urquiola	Muniz	44385203	26/05/1986	Jefe
		Laura	Viviana	Florencia	Rodriguez	44733603	27/04/1989	Conyuge
0310-1	Simon del Pino	Dario	Andres	Castillo	Valdez	32150116	03/01/1954	Jefe
		Manli		Castillo	Alvarez	37223699	10/12/1970	Conyuge
		Michael	Francisco	Castillo	Castro	46879164	04/04/1994	Hijo
0310-2	Simon del Pino	Ana	Karina	Cuartin	Calinares	49651838	04/04/1982	Jefe
0311-1	Simon del Pino	Ruben	Alejandro	Medina	Quiroga	44667888	04/09/1983	Jefe
		Gracia	Juana	Acuña	Bonomi	53598024	21/07/1989	Conyuge
0312-1	Simon del Pino	Roberto		Diaz	de los Santos	37127900	12/11/1949	Jefe
0312-1	Simon del Pino	Jorge	Alberto	Gomez	Galvan	31961481	24/11/1954	Jefe
		Veronica	Leticia	Gomez	Carballo	52491073	05/07/1993	Hijo
0312-2	Simon del Pino	Miguel	Angel	Atez	Cal	31815101	15/07/1959	Jefe
0313-1	Simon del Pino	Gustavo		Mendel		41351038	07/07/1975	Jefe
		Sandra	Elizabeth	Gallorda		42673538	04/11/1979	Conyuge
0314-1	Simon del Pino	Antonio	Blmar	Hernandez	Echebarren	35073143	12/09/1973	Jefe
		Mercedes	Noemi	Barría	Fagundes	25362047	17/12/1975	Conyuge
0314-2	Simon del Pino	Adan	Mario	Hernandez	Echebarren	34992653	20/09/1974	Jefe
		Valeria	Silvana	Barero	Rui Diaz	36924997	23/12/1976	Conyuge
0315-1	Simon del Pino	Artel		Fernandez		37483322	19/05/1967	Jefe
		María	Del Carmen	Sosa	Oleivera	36797253	04/05/1970	Conyuge
0316-1	Simon del Pino	Dora	Beatriz	Yllche	Munoz	31547958	21/02/1971	Jefe
		Mauro	Miguel	Huelmo	Munoz	17340928	21/06/1962	Conyuge
0316-2	Simon del Pino	Cardo	Arbail	Silva	Yllche	51378555	27/04/1991	Jefe
0317-1	Simon del Pino	Victor	Adrian	Reyes	Mascheroni	42906551	11/09/1978	Jefe
		Nestor	Fabian	Reyes	Mascheroni	42906567	03/05/1977	Otro parente
		Vilma	Rosario	Mascheroni	Pena	42928947	07/06/1953	Padre/Madre
0318-1	Proyectada	Alejandra		Chinbao		43006093	04/03/1978	Jefe

ID viv	Calle	Integrantes del hogar						FIRMA ADHESIÓN	ACLARACIÓN
1º nombre	2º nombre	1º apellido	2º apellido	Cédula	fecha nac.	parent.	edad		
03191-1	Proyectada	Rosana		Ramirez			43		X
		Brian		Burgos	21/03/1995	Hijo	19		
		Gonzalo		Burgos	28/01/1994	Hijo	21		
		Juan	Manuel	Burgos	24/07/1991	Hijo	24		
		Maitas		Burgos	51/08/1985	Hijo	19		
		Veronica		Burgos	51/01/1991	Hijo	18		
03201-1	Proyectada	Maicol		Gonzalez	40/23/760	24/07/1964	Jefe	55	
		Juan	Jose	Sosa	29/03/370	19/04/1960	Conyuge	35	
03201-2	Proyectada	Jorathan		Del Puerto	44/93/588	05/12/1986	Conyuge	30	
		Jocana		Hernandez	44/19/031	07/03/1992	Jefe	24	
03211-1	Proyectada	Pablo		Silva	42/54/109	10/02/1980	Jefe	36	
		Sandra		Machado	43/02/970	29/01/1977	Conyuge	39	
03211-2	Proyectada	Dario		Silva	30/43/502	23/07/1945	Jefe	70	
03221-1	Proyectada	Jorge		Silva	26/14/001	20/01/1992	Jefe	54	
		Juana	Alia	Silva	26/23/407	18/12/1943	Padre/Madre	71	
03231-1	Proyectada	Artigas		Lacuesta	38/88/270	05/02/1973	Jefe	43	
		Nancy		Sanchez	20/25/875	17/12/1966	Conyuge	49	
03241-1	Proyectada	Marcia		Ruiz	40/73/661	30/11/1976	Jefe	39	
		Nicolas		Ledesma	51/34/105	26/07/1996	Hijo	19	
03251-1	Proyectada	Sonia		Perez	32/05/358	27/03/1950	Jefe	55	
		Julio	Caesar	Baptista	54/57/930	13/09/1982	Hijo	23	
		Lucia		Baptista	54/55/283	10/10/1994	Hijo	21	
		Francisco		Valquez	28/70/946	02/02/1958	Jefe	58	
03261-1	Proyectada	Agustin		De Mello	51/35/354	17/10/1998	Conyuge	52	
		Maria	Del Rosario	Vera	36/51/556	25/08/1953	Hijo	21	
		Pablo		De Mello	51/81/733	21/10/1994	Hijo	21	
03262-1	Proyectada	Roxana	Clementina	De Mello	51/35/340	05/06/1996	Jefe	19	
		Joan	Kevin	Suelto	50/28/937	07/03/1994	Conyuge	22	
03271-1	Proyectada	Helen		De Simone	44/42/2824	04/12/1992	Jefe	23	
		Robin		Sosa	44/29/6023	08/01/1983	Conyuge	33	
03281-1	Proyectada	Mely	Gabriela	Morales	36/24/492	21/01/1973	Jefe	43	
03282-1	Proyectada	Miguel		Gimenez	32/59/245	08/09/1956	Jefe	59	
03291-1	Proyectada	Willma	Sonia	De León	31/80/524	05/05/1961	Jefe	54	
		Martha	Jose	Del León	44/54/282	16/08/1980	Hijo	36	
03301-1	Proyectada	José		Cardozo	33/94/729	21/01/1974	Jefe	42	
		Cristina		Suarez	26/84/351	24/07/1965	Conyuge	50	
		Claudia		Suarez	43/33/416	26/03/1978	Hijo de conyuge	30	
		Lorena		Pereira	46/68/135	04/08/1985	Hijo del conyuge	30	
03311-1	Proyectada	Isidro		Chihao	26/59/752	15/05/1953	Jefe	62	
03321-1	Proyectada	Miguel		Corujo	32/40/425	26/05/1959	Jefe	58	
		Yanessa		Corujo	43/59/008	08/02/1926	Hijo	30	
		Esteban		Sosa	45/15/927	14/11/1995	Yerno/Nuera	27	



Fg N° 219066



ESC. SUSANA ALICIA HEGUY CHARAMELLO - 09054/2

ID v/v	Calle	Integrantes del hogar						FIRMA ADHESIÓN	ACIARACIÓN
		1º nombre	2º nombre	1º apellido	2º apellido	Cédula	fecha nac.	parent.	
0333-1-1	Proyectada	Leonardo		Conjolo		2565/1966	28/03/1966	Jefe	
0333-2-1	Proyectada	Adriana		Amnazzza		31309449	19/07/1968	Conyuge	
0334-1-1	Proyectada	Dylan Alejandra		Conjolo		45001221	04/03/1994	Jefe	
0334-1-1	Proyectada	Fabian		Garcia		49488271	27/08/1992	Conyuge	
0334-1-1	Proyectada	Maria		De los Angeles		44101795	04/12/1974	Jefe	
0334-2-1	Proyectada	Miguel		Garcia		40963834	05/01/1976	Conyuge	
0335-1-1	Proyectada	Alba		Rojas		30167789	27/04/1952	Jefe	
0335-2-1	Proyectada	Diego	Raul	Gonzalez		11371812	21/11/1931	Jefe	
0336-1-1	Proyectada	Mayra		Gimenez		44834853	07/07/1982	Jefe	
0336-2-1	Proyectada	Juan	Carlos	Correa		45028550	08/02/1983	Conyuge	
0336-2-1	Proyectada	Norma		Ramirez		30358518	04/11/1960	Jefe	
0336-2-1	Proyectada	Alvaro		Correa		18060587	03/07/1967	Conyuge	
0337-1-1	A. Caracará	Javier		Zalaveta		47962097	23/02/1995	Jefe	
0338-1-1	A. Caracará	Hilda		Piedraita		32808355	11/07/1956	Jefe	
0339-1-1	A. Caracará	Sergio		Lopez		27838107	11/06/1944	Jefe	
0340-1-1	Paralela Cañada	Rosana		Silva		31872806	08/02/1969	Jefe	
0340-1-1	Paralela Cañada	Micela		Negrete		46253661	23/05/1982	Conyuge	
0341-1-1	Paralela Cañada	Carlos		Negrete		52331045	30/06/1992	Jefe	
0341-1-1	Paralela Cañada	Alberto		Dufourt		28810382	10/09/1962	Padre/Madre	
0341-1-1	Paralela Cañada	Patricia		Rodriguez		32869222	24/04/1972	Jefe	
0341-2-1	A. Caracará	Ramon		Caballero		20131136	25/04/1976	Conyuge	
0342-1-1	Paralela Cañada	Ana		Viojo		27502261	24/08/1955	Jefe	
0342-1-1	Paralela Cañada	Cristina		Viojo		36106028	18/03/1973	Jefe	
0342-2-1	Paralela Cañada	Malcol		Rivero		36106056	21/05/1977	Otro pariente	
0342-3-1	Paralela Cañada	Guiliana		Herrera		52318213	18/05/1991	Jefe	
0343-1-1	Paralela Cañada	Leonardo		Entos		53061776	27/11/1994	Jefe	
0344-1-1	Paralela Cañada	Juana		Menchiaca		41294408	09/12/1980	Jefe	
0345-1-1	Paralela Cañada	Juan	Carlos	Cabrera		45147178	14/01/1981	Conyuge	
0345-2-1	Paralela Cañada	Susana		Arreche		27180651	18/09/1958	Jefe	
0346-1-1	Paralela Cañada	Fernando		Zegatta		38855815	29/01/1961	Conyuge	
0346-1-1	Paralela Cañada	Susana		Cendoya		41822984	01/08/1981	Jefe	
0347-1-1	Paralela Cañada	Guaberto		Martinez		37591347	28/06/1977	Conyuge	
0347-1-1	Paralela Cañada	Ana		Cabobianco		35519917	03/08/1956	Jefe	
0347-1-1	Paralela Cañada	Maria		Cabobianco		38817134	28/11/1949	Jefe	
0347-1-1	Paralela Cañada	Maria		Cabobianco		41366335	07/06/1954	Conyuge	
0347-1-1	Paralela Cañada	Emilia		Martinez		44256566	19/07/1985	Hijo	

ID viv	Calle	Integrantes del hogar						FIRMA ADHESIÓN		ACIARACIÓN
		1º nombre	2º nombre	1º apellido	2º apellido	Cedula	fecha nac.	parent.	edad	
03481-1	Paralela Cañada	Maria	Gabriela	Carrasco	Curran	78315644	04/05/1958	Jefe	57	
		Nicolás	Federico	Labra	Carrasco	46344450	11/11/1989	Hijo	27	
		Diego	Antonio	Labra	Carrasco	46344444	31/01/1991	Hijo	24	
		Valentina	Carolina	Labra	Carrasco	46344472	22/05/1993	Hijo	22	
		Sindy	Tamara	Labra	Carrasco	46344466	26/01/1994	Hijo	21	
03491-1	Paralela Cañada	Maximiliano		Labra	Carrasco	51863035	04/09/1996	Hijo	19	
		Mateo	Felipe	Labra	Carrasco	51863013	09/02/1998	Hijo	18	
		Ida	Fabiana	De Souza	Ferrari	42319087	23/12/1977	Jefe	38	
		Jorge		Perez	Escobar	25031907	04/12/1966	Conyuge	48	
		Maitas	Eduardo	Sigmonelli	De Souza	50210665	21/08/1997	Hijo	18	
03501-1	Paralela Cañada	William	Alexis	Pereira	Munoz	26702446	07/03/1972	Jefe	44	
03511-1	Paralela Cañada	Yarilla	Gimena	Pereira	Clavijo	50045663	10/05/1996	Hijo	19	
03512-1	Paralela Cañada	Ruben	Dario	Aparicio	Nunez	32532883	14/09/1959	Jefe	55	
0352-1	Paralela Cañada	Maria	Ines	Taño	Ramirez	36048101	10/06/1962	Conyuge	53	
0352-1	Paralela Cañada	Janifer	Celene	Aparicio	Taño	43708047	24/02/1980	Jefe	36	
0352-1	Paralela Cañada	Mirtha	Janet	Ramos	Gonzalez	38809991	12/03/1968	Jefe	47	
0352-1	Paralela Cañada	Camila		Presa	Ramos	49779284	21/06/1995	Jefe	20	
0353-1	Paralela Cañada	Horacio	Richard	Larrosa	Salinas	29396193	06/09/1969	Jefe	46	
0354-1	Paralela Cañada	Betty	Janet	Cabel	Soria	19299242	08/04/1965	Conyuge	50	
0354-1	Paralela Cañada	Richard	Damian	Lamosa	Cabel	49050755	07/01/1993	Hijo	23	
0354-1	Paralela Cañada	Carol	Analia	Perez	Avarez	31721805	27/08/1977	Jefe	38	
0354-1	Paralela Cañada	Sergio	Manuel	Del Puerto	Enrique	38980539	16/08/1977	Conyuge	38	
0354-1	Paralela Cañada	Felix	Custodio	Rodriguez	Ribeiro	31902330	18/04/1955	Jefe	60	
0354-1	Paralela Cañada	Silvia	Magali	Macedo	de los Santos	39212713	13/04/1961	Conyuge	54	
0354-1	Paralela Cañada	Melanie	Sabrina	Rodriguez	Macedo	51178854	01/05/1997	Hijo	18	
0354-1	Paralela Cañada	José	Maria	Del Puerto	Enrique	43321459	05/06/1983	Jefe	32	
0354-1	Paralela Cañada	Johna	Elena	Pereyra	De Leon	46121442	25/11/1985	Conyuge	30	
0355-1	Paralela Cañada	Ruben	Enrique	Pereyra	De Leon	46121464	05/05/1992	Cito pariente	23	
0355-1	Paralela Cañada	Paulo		Zubeldia	Idiarte	41045180	15/10/1975	Jefe	40	
0355-1	Paralela Cañada	Veronica		Zubeldia	Aonso	43747479	04/05/1983	Conyuge	32	
0355-1	Paralela Cañada	Richard	Basilio	Zubeldia	Idiarte	44934065	29/04/1980	Jefe	36	
0355-1	Paralela Cañada	Diana	Isabel	Acosta	Velazquez	36983872	09/05/1971	Conyuge	44	
0355-2	Paralela Cañada	Eduardo		Zubeldia		49072505	02/11/1985	Jefe	30	
0355-1	Paralela Cañada	Gerardo	Alejandro	Zubeldia	Idiarte	44772639	17/12/1977	Jefe	36	
0356-1	Paralela Cañada	Elizabeth	Rosanna	Gonzalez	Gonzalez	25216842	08/08/1963	Jefe	52	
0356-1	Paralela Cañada	Leonardo	Ivan	Gonzalez	Gonzalez	50479885	23/03/1993	Hijo	22	
0356-1	Paralela Cañada	Maria	Gimena	Gonzalez	Gonzalez	49930020	08/11/1996	Hijo	19	
0356-1	Paralela Cañada	Esteban	Alejandro	Gonzalez	Concave	43756525	06/12/1994	Jefe	31	
0357-1	Paralela Cañada	Julio	Leicia	Alarcon	Perez	51759811	10/10/1990	Conyuge	26	
0357-1	Paralela Cañada	Maria	Cecar	Gonzalez	Vega	35541180	06/03/1979	Jefe	45	
0357-1	Paralela Cañada	Maria	Fernanda	Sosa	Machado	38454976	02/02/1979	Conyuge	37	
0357-1	Paralela Cañada	Ximena	Alejandra	Gonzalez	Sosa	47857900	17/09/1997	Hijo	18	



Fg N° 219067



646

ID viv		Calle		Integrantes del hogar		FIRMA ADHESIÓN		ACLARACIÓN	
1º nombre	2º nombre	1º apellido	2º apellido	Cédula	fecha nac.	parent	edad		
03561-1	Paralela Cañada	Juan	Angel	Omeido	Marthuez	25410620	02/01/1952	Jefe	64
03561-1	Paralela Cañada	Nilda	Graciela	Rodriguez	Moreira	29614103	28/12/1966	Jefe	49
03561-1	Paralela Cañada	Juan	Andres	Peraza	Rodriguez	46561116	02/04/1993	Hijo	22
03561-1	Paralela Cañada	Afredo	Daniel	Ramirez	Nieves	49675537	15/09/1989	Jefe	26
03561-1	Paralela Cañada	Maximiliano	Daniel	Ramirez	Nieves	52552027	26/11/1996	Otro parente	19
03561-1	Paralela Cañada	Melanie	Silvia	Ramirez	Nieves	52552118	02/01/1996	Otro parente	20
03561-1	Paralela Cañada	Sanitago	Ismael	Ramirez	Nieves	52552130	28/11/1997	Otro parente	18
03562-1	Paralela Cañada	Ruben	Daniel	Gonzalez	Tabera	37595387	14/02/1966	Jefe	50
03563-1	Paralela Cañada	Williams	Ramirez	Belmonti	Belmonti	42183351	26/06/1980	Jefe	36
03564-1	Paralela Cañada	Roberto	Dario	Ferreira	Cuello	51553119	05/08/1992	Cónyuge	23
03564-1	Paralela Cañada	Roberto	Pereira	Mazzones	Ramos	31678389	16/11/1968	Jefe	47
03564-1	Paralela Cañada	Teresa	Angélica	Ramos	Ramos	19895317	20/07/1965	Cónyuge	50
03564-1	Paralela Cañada	Marcos	Andrés	Pereira	Ramos	32905347	08/04/1967	Jefe	48
03564-1	Paralela Cañada	Yulita	Gonzalez	Ramos	Ramos	50093708	07/11/1992	Hijo	23
03564-1	Paralela Cañada	Rosario	Rodriguez	Tais	Ferreira	30325818	14/06/1936	Jefe	79
03564-1	Paralela Cañada	Edgardo	Malena	Ferreira	Diano	29365667	25/04/1967	Jefe	48
03564-1	Paralela Cañada	Karen	Lilian	Ferreira	Diano	54219154	10/06/1994	Hijo	21
03564-1	Paralela Cañada	Valentina	Ramos	Gonzalez	Madana	51666914	09/06/1989	Yerno/Nuera	26
03564-1	Paralela Cañada	Maximiliano	Ferreira	Gonzalez	Madana	39493969	11/09/1976	Jefe	39
03564-1	Paralela Cañada	Valentina	Ramos	Gonzalez	Madana	41142425	16/04/1988	Padre/Madre	57
03564-1	Paralela Cañada	Valentina	Ramos	Gonzalez	Madana	50692932	09/10/1996	Jefe	19
03564-1	Paralela Cañada	Valentina	Ramos	Gonzalez	Madana	49746087	29/03/1997	Cónyuge	18
03564-1	Paralela Cañada	Miriam	Gonzalez	Gonzalez	Gonzalez	37639832	27/09/1970	Jefe	45
03564-1	Paralela Cañada	Pablo	Martin	Rivero	Rivero	39943732	18/06/1987	Jefe	28
03564-1	Paralela Cañada	Silvia	Paola	Rodriguez	Rodriguez	49872272	08/01/1991	Cónyuge	25
03564-1	Paralela Cañada	Jonathan	Rodriguez	Rodriguez	Rodriguez	43403388	16/06/1986	Jefe	29
03564-1	Paralela Cañada	Enia	Garcia	Garcia	Garcia	50039958	11/01/1989	Cónyuge	27
03564-1	Paralela Cañada	Manuel	Gongora	Gongora	Gongora	28374411	02/07/1954	Jefe	61
03564-1	Paralela Cañada	Catalina	Francisca	Saavedra	Barboza	38365595	17/09/1955	Cónyuge	60
03564-1	Paralela Cañada	Ana	Clavijo	Clavijo	Clavijo	43205372	10/06/1977	Jefe	38
03564-1	Paralela Cañada	Wilma	Susana	Casana	Layes	36879607	25/09/1951	Jefe	64
03564-1	Paralela Cañada	Ismael	Larrosa	Casana	Hijo	35145285	16/11/1981	Hijo	34

ID yv	Calle	Integrantes del hogar						FIRMA ADHESION	ACLARACION
		1º nombre	2º nombre	1º apellido	2º apellido	Cedula	fecha nac.		
0401-1-1	Proyectada	Beatriz		Duarte		98930869	26/07/1987	Jefe	28
0402-1-1	Simón del Pino	Zulma	Jaqueline	Silva	Bum	26574043	30/03/1966	Jefe	49
		Sixto	Agustín	Arevalo	Martínez	36202808	14/12/1974	Cónyuge	39
		Nataly		Sosa		46527319	03/06/1986	Hijo	28
		Carlos	David	Sosa	Silva	46527303	23/08/1995	Hijo	20
		Luis		Jardín		16682707	03/12/1956	Jefe	59
0404-1-1	Simón del Pino	Ana	María	Vera		18685450	06/06/1962	Cónyuge	53
		Luis	Andrés	Jardín	Vera	54953827	01/11/1990	Hijo	25
		María	Gineira	Jardín	Vera	37873022	27/04/1986	Hijo	29
		Melias	Ernesto	Jardín		55765532	30/08/1988	Hijo	27
0404-1-2	Simón del Pino	Patricia	Daniela	Jardín	Vera	36555245	15/12/1983	Jefe	32
		Leonardo	Fabian	Segovia		41467869	04/09/1977	Cónyuge	39
0404-1-3	Simón del Pino	Karen	Aljandra	Jardín	Vera	54953849	24/12/1991	Jefe	24
0404-2-1	Simón del Pino	Ana	María	Fernández	Díaz	42370575	13/08/1975	Jefe	40
		Federico	Adrian	Jardín	Vera	54953883	20/09/1989	Cónyuge	26
		Jonathan	Lirio	Arias	Fernández	51858640	26/08/1995	Hijo	21
0405-1-1	Simón del Pino	Fernando	Alexis	Del Puerto	Caballero	29591971	19/10/1969	Jefe	47
		Valeria		Del Puerto	Pereira	48005050	01/03/1998	Hijo	18
		Nicolás		Del Puerto		48005044	30/01/1995	Hijo	21
0406-1-1	Simón del Pino	Antonio	Carlos	Sorondo	Vaz	34654989	16/12/1978	Jefe	37
		Glenny	María	Yangunde	de los Santos	44200834	12/12/1980	Cónyuge	35
		Antonio		Sorondo	Yangunde	47553153	03/08/1996	Hijo	20
0407-1-1	Simón del Pino	Luis	Andrés	González	Gutiérrez	43547005	23/06/1985	Jefe	30
		Evelyn	Natalia	De Feina	Sosa	43547005	08/12/1983	Cónyuge	31
0407-3-1	Simón del Pino	Silvia	Natalia	Segovia	Bonilla	35612723	09/12/1979	Jefe	36
0407-2-1	Simón del Pino	Patricia	Isabel	Muniz		38285715	12/05/1973	Jefe	42
		Tony	Richard	Berlitz	Rodriguez	42178827	27/06/1975	Cónyuge	40
		Kevin	Nawel	Pirez	Muniz	49167372	04/06/1996	Hijo	19
0408-1-1	Simón del Pino	Alfredo		Peña		28508545	07/04/1950	Jefe	65
		Anabella		Plada		38831891	06/03/1955	No pariente	59
		Wendy		Peña		41532785	12/03/1973	Hijo	43
		Sofía		Berlitz		51307431	28/10/1997	Nieto	19
0410-1-1	Simón del Pino	Ruth	Aquell	Massa	Acosta	38675043	07/08/1945	Jefe	70
		Gabriel		González	Massa	36704367	20/03/1973	Hijo	42
		Victor	Raul	González	Massa	2731179	20/08/1966	Hijo	49
0411-1-1	Simón del Pino	Sonia	Beatriz	González	Fernandez	26783513	26/05/1969	Jefe	46
		Jonathan		Vivar		47574880	03/12/1994	Hijo	21
0412-1-1	Simón del Pino	María	Margarita	González	Noria	40617851	16/03/1964	Jefe	52
0412-1-2	Simón del Pino	Irma	Luciana	Noria	Melo	25865089	08/01/1935	Jefe	81
0413-1-1	Simón del Pino	José	Enrique	Soles		28269767	12/02/1962	Jefe	54



Fg N° 219068



ESC. SUSANA ALICIA HEGUY CHARAMELLO - 09054/2

ID viv	Calle	Integrantes del hogar					FIRMA ADHESIÓN	ACIARACIÓN
		1° nombre	2° nombre	1° apellido	2° apellido	Cédula		
04141-1	Simón del Pino	Julio	Cesar	Perez	Gomez	26620953 02/01/1973	<i>[Signature]</i>	<i>[Signature]</i>
		Ana	Maria	Vazquez	Perera	29208544 06/12/1965		
		Ezequiel	Perez	Vazquez	Vazquez	50797300 21/08/1995		
04142-1	Simón del Pino	Doris	Iris	Perera	Machado	30531063 19/06/1946		
		Alba	Karina	Núñez	Muñoz	43258567 23/03/1975		
		Juan	Ismael	Alvarez	Barboza	27819898 05/07/1972		
		Santiago	Nicolás	Sanchez	Núñez	55411759 21/03/1998		
		Yanila	Micaela	Sanchez	Núñez	55411765 15/02/1997		
04151-1	Simón del Pino	Rafael		Garcia	Silveira	44218431 14/05/1981		
		Sara	Isabel	Castro	Sosa	44019005 24/05/1981		
04152-1	Simón del Pino	Remata		Garcia		33266951 03/05/1972		
		Washington		Perera	Garcia	48993085 09/04/1992		
04161-1	Simón del Pino	Silvia		Baño		37464746 20/11/1958		
		Emiliano		Galo		49614961 26/05/1993		
04162-1	A. Caracará	Jesús	Gualberto	Capuro	Da Silva	34549294 14/07/1971		
04171-1	Simón del Pino	Maria	Soledad	Baño		44591900 24/12/1980		
04181-1	Simón del Pino	Carlos	Andrés	Cruz	Perez	46070297 28/11/1983		
		Diana	Evangelina	Perera	Urcia	41411012		
04182-1	Simón del Pino	Carlos	Gines	Cruz	Perez	25661726 09/08/1960		
04191-1	A. Caracará	Tomás	Milton	Garcia	Aouina	35884209 02/03/1953		
04201-1	A. Caracará	Jorge		Ferre		27454442 31/07/1954		
		Christian		Ferre		44821626 24/08/1982		
04211-1	A. Caracará	Cesar	Waldemar	Machin	Cardozo	32581004 05/05/1950		
		Maria	Ania	Arrua		25273111 16/09/1958		
04221-1	Proyectada	Juan	Jose	Olivera		37304746 05/05/1939		
		Marianita		Rodriguez		34812572 14/07/1954		
04231-1	Proyectada	Leonardo		Silva		29936880 19/06/1971		
		Silvana		Rocha		39907673 16/05/1976		
04241-1	Proyectada	Alejandra		Rodriguez		31833905 02/09/1973		
		Daniel		Cal		32103947 05/10/1970		
04251-1	Proyectada	Emir		Cabrera	Bernis	32893697 23/08/1967		
		Roxana	Graciela	Doris	Vaz	36631425 04/03/1972		
04261-1	Proyectada	Fabian		Cobalan		29266421 22/10/1980		
		Mariana		Leiva		57638997 07/07/1986		
04262-1	Proyectada	Maria		Laitano		37799086 07/02/1947		
04271-1	Proyectada	Rosa	Iris	Graña	Graña	26848278 29/10/1955		
04272-1	Proyectada	Leticia		Echeto		38648456 29/12/1974		
		Yael		Suelto		27979086 15/07/1971		

1040

ID viv	Calle	Integrantes del hogar										FIRMA ADHESIÓN	Aclaración
		1º nombre	2º nombre	1º apellido	2º apellido	Cedula	fecha nac.	parent.	edad				
04273-1	Proyectada	Pablo	Pedro	Echeto	Sierra	45892478	28/07/1982	Jefe	33	X		X	
		Ximena		Baptista		44454958	27/08/1989	Conyuge	26				
		Alberto		Saldaña		42808444	16/12/1972	Jefe	43				
04281-1	Proyectada	Ana	Ana	Fonseca		41772846	28/02/1977	Conyuge	39	X		X	
		Luis		Saldana		42808444	03/10/1997	Hijo	18				Ana Fonseca
04282-1	Proyectada	Saul		Fonseca		41776030	26/12/1974	Jefe	41				
		Natalia		Alexandre		38112839	03/07/1982	Conyuge	34				
04283-1	Proyectada	Eduardo		Vazquez		38447002	09/10/1966	Jefe	49				
04291-1	Proyectada	Dennis	Raul	Silva	Fialo	40567531	07/06/1977	Jefe	39				
		Yurema		Techera		47414498	14/02/1986	Conyuge	30				
		José		Duarte		41383102	15/12/1964	Jefe	46				
		Laura		Moreira		26357590	25/01/1979	Conyuge	37				
04301-1	Proyectada	Camila		Duarte		53070606	04/10/1997	Hijo del conyuge	18				



Fg N° 219069



ID viv	Calle	Integrantes del hogar						FIRMA ADHESIÓN	ACRABACIÓN
		1° nombre	2° nombre	1° apellido	2° apellido	Cedula	fecha nac.	parent.	
05011-1	A. Caracará	Doris		Martínez		37234435	06/06/1950	Jefe	65
		Jorge	Heber	Pereyra		25456940	15/07/1955	Jefe	60
05021-1	A. Caracará	William		Larriñaga		26787832	25/05/1957	Jefe	58
05031-1	A. Caracará	Luis	Marcelo	Rojas	Moreira	40461529	18/08/1978	Jefe	37
		Daniela	Leitia	Gomez	Lopez	43534016	24/03/1982	Conyuge	33
05032-1	A. Caracará	Oscar	Randn	Alvarez	Reyes	16360490	23/12/1960	Jefe	55
05033-1	A. Caracará	Milton	Alfredo	Pérez	Casurriaga	26578215	17/10/1954	Jefe	61
05043-1	A. Caracará	Orestes		Pérez		34012015	09/11/1942	Jefe	73
05044-1	A. Caracará	Maria		Costa		42649725	28/09/1962	Conyuge	53
		Esther	Viviana	Pérez	Costa	40610110	08/07/1990	Jefe	35
05051-1	A. Caracará	Nicolas	Ignacio	Díaz	Ferreira	36704373	10/12/1977	Conyuge	38
		Sergio	Evartio	Suarez	Bica	37380443	21/01/1975	Jefe	41
		Emylene	Elizabet	Silveira		45613769	15/06/1980	Conyuge	35
		Lauo	Raul	Ceballos	Antonini	35048752	30/05/1952	No patente	63
05052-1	A. Caracará	Silvana	Rene	Odozabal	Caar	29300493	24/05/1969	Jefe	46
05061-1	A. Caracará	Fredy		Tejera	Garay	30481179	15/05/1956	Jefe	58
05071-1	A. Caracará	Carlos	Enrique	Pérez	Acosta	20238142	21/11/1960	Jefe	55
05072-1	A. Caracará	Maria	Amparo	Garin		16457607	26/09/1955	Jefe	60
		Lucia	Isabel	Perez		49767807	13/08/1997	Hijo	18
05073-1	A. Caracará	Hector	Rolando	Larrosa		47065990	07/04/1993	Jefe	32
		Jessica	Natali	Caseres	Rodriguez	43148185	19/03/1989	Conyuge	26
05073-2	A. Caracará	Cesarea	Florencia	Larrosa		29103372	03/01/1945	Jefe	71
05074-1	A. Caracará	Maria	de los Angeles	Pérez	Maldonado	49962152	12/11/1987	Jefe	28
05075-1	A. Caracará	Nerys	Mario	Pérez	Zenlurion	28409274	03/03/1958	Jefe	58
05081-1	A. Caracará	Cristina	Anail	Campos	Garay	19648344	08/04/1955	Jefe	60
		Miguel	Andres	Campos	Garay	46438477	02/02/1989	Hijo	27
05082-1	A. Caracará	Diego	Rafael	Rodriguez	Pereira	32685933	22/11/1979	Jefe	35
		Carolina	Andrea	Demobil	Campos	45228974	01/03/1982	Conyuge	34
05091-1	A. Caracará	Pablo	Daniel	Sosa	Gutierrez	41648463	25/12/1979	Jefe	36
		Nivia	Cordina	Caspedes	Ramos	47780358	10/03/1986	Conyuge	30
		Jonathan		Sosa	Gutierrez	47174650	20/03/1991	Otro parente	24
05092-1	A. Caracará	Carmen	Isabel	Furcado	Pereira	31864356	14/09/1969	Jefe	45
05093-1	A. Caracará	Mario	Delving	Sosa	Sosa	13962356	25/10/1956	Jefe	59
05095-1	A. Caracará	Sergio	Andres	Sosa	Gutierrez	50803810	08/10/1986	Jefe	29
		Paula	Maria	Vera	Correa	43369259	30/12/1983	Conyuge	32

ID viv	Calle	1º nombre	2º nombre	1º apellido	2º apellido	Cedula	fecha nac.	parent	edad	FIRMA ADHESIÓN	ACARACIÓN
05036-1	Spikerman	Orlando	Guilae, /	Ballester	González	2689245	11/04/1964	Jefe	51	X	TERMINAS BALLESTERO
05101-1	Spikerman	Maria	del Carmen	Matinez	Cobola	37840877	30/06/1974	Conyuge	42	X	TERMINAS BALLESTERO
05101-1	Spikerman	Juan	Pedro	Corrales	Arena	27930533	26/06/1951	Jefe	64	X	TERMINAS BALLESTERO
05101-1	Spikerman	Juan	Pedro	Corrales	Arena	46969737	21/03/1984	Hijo	30	X	TERMINAS BALLESTERO
05102-1	Spikerman	Alondra	Piez	Corrales	Arena	52671140	14/06/1989	Yerno/Nuera	26	X	TERMINAS BALLESTERO
05102-1	Spikerman	Monica	Corrales	Corrales	Arena	38765028	09/01/1977	Jefe	39	X	TERMINAS BALLESTERO
05103-1	Spikerman	Martin	De Puerto	De Puerto	De Puerto	46801771	20/03/1986	Hijo	19	X	TERMINAS BALLESTERO
05103-1	Spikerman	Oiga	Arena	Corrales	Corrales	37092636	07/12/1957	Jefe	58	X	TERMINAS BALLESTERO
05103-1	Spikerman	Paul	Rodriguez	Corrales	Corrales	33376819	20/06/1967	Conyuge	54	X	TERMINAS BALLESTERO
05104-1	Spikerman	Micaela	Corrales	Corrales	Corrales	48801721	13/02/1986	Hijo	20	X	TERMINAS BALLESTERO
05104-1	Spikerman	Jos	Corrales	Corrales	Corrales	38752833	26/02/1980	Jefe	36	X	TERMINAS BALLESTERO
05104-1	Spikerman	Facundo	De Puerto	Corrales	Corrales	50845365	29/09/1986	Hijo	19	X	TERMINAS BALLESTERO
05111-1	Spikerman	Maximiliano	Corrales	Corrales	Corrales	46969742	07/11/1990	Otro parente	25	X	TERMINAS BALLESTERO
05111-1	Spikerman	Felix	Buchaca	Buchaca	Buchaca	30966410	26/05/1964	Jefe	51	X	TERMINAS BALLESTERO
05111-1	Spikerman	Diana	Larosa	Buchaca	Buchaca	32686147	26/04/1971	Conyuge	45	X	TERMINAS BALLESTERO
05111-1	Spikerman	Ezequiel	Buchaca	Buchaca	Buchaca	51163514	02/12/1997	Hijo	18	X	TERMINAS BALLESTERO
05112-1	Spikerman	Susana	Izquierdo	Izquierdo	Izquierdo	19900964	26/03/1970	Jefe	45	X	TERMINAS BALLESTERO
05112-1	Spikerman	Belén	Apecech	Apecech	Apecech	56411089	14/07/1997	Hijo	18	X	TERMINAS BALLESTERO
05112-1	Spikerman	Cecilia	Maldonado	Maldonado	Maldonado	49767794	12/07/1996	Hijo	19	X	TERMINAS BALLESTERO
05112-1	Spikerman	Emanuel	Piz	Piz	Piz	48417952	14/10/1983	Hijo	22	X	TERMINAS BALLESTERO
05112-1	Spikerman	Jose	Maldonado	Maldonado	Maldonado	45934375	29/10/1993	Hijo	22	X	TERMINAS BALLESTERO
05121-1	Spikerman	Jorge	Niber	Trabuco	Hernandez	30864101	25/08/1950	Jefe	65	X	TERMINAS BALLESTERO
05121-1	Spikerman	Silvia	Maria	González	Vila	32245610	29/05/1958	Conyuge	57	X	TERMINAS BALLESTERO
05121-1	Spikerman	Daniela	Carina	Trabuco	González	44968474	05/05/1985	Hijo	30	X	TERMINAS BALLESTERO
05121-1	Spikerman	Victoria	Trabuco	González	González	45068994	24/07/1992	Hijo	23	X	TERMINAS BALLESTERO
05122-1	Spikerman	Carlos	Alberto	Zamora	Camalés	45700205	02/03/1985	Jefe	31	X	TERMINAS BALLESTERO
05131-1	Spikerman	Gabriel	Yanesa	Trabuco	González	44976316	23/07/1988	Conyuge	27	X	TERMINAS BALLESTERO
05131-1	Spikerman	Susana	Aranda	Ferreira	Ferreira	27710050	19/03/1942	Jefe	73	X	TERMINAS BALLESTERO
05131-1	Spikerman	Ruben	Niñez	Niñez	Niñez	12016306	06/02/1936	Conyuge	80	X	TERMINAS BALLESTERO
05132-1	Spikerman	Hector	Niñez	Niñez	Niñez	37375440	30/07/1962	Jefe	53	X	TERMINAS BALLESTERO
05132-1	Spikerman	Veronica	Fosle	Fosle	Fosle	37375434	16/12/1968	Conyuge	47	X	TERMINAS BALLESTERO
05132-1	Spikerman	Romina	Niñez	Niñez	Niñez	43671206	30/08/1990	Hijo	25	X	TERMINAS BALLESTERO
05141-1	Spikerman	Luis	Valdivieso	Valdivieso	Valdivieso	49540100	20/06/1988	Yerno/Nuera	27	X	TERMINAS BALLESTERO
05141-1	Spikerman	Wilson	Javier	Correa	Rocha	44338376	05/10/1981	Jefe	34	X	TERMINAS BALLESTERO
05151-1	Spikerman	Ivana	Graciela	Rivas	Bentancur	28339566	08/10/1980	Conyuge	35	X	TERMINAS BALLESTERO
05161-1	Spikerman	Patricia	Elizabeth	Cedres	Damesoy	32903006	10/07/1972	Jefe	44	X	TERMINAS BALLESTERO
05161-1	Spikerman	Silvia	Rodriguez	Rodriguez	Rodriguez	48957302	22/04/1989	Jefe	26	X	TERMINAS BALLESTERO
05161-1	Spikerman	Victor	Rodriguez	Rodriguez	Rodriguez	48318443	13/07/1987	Conyuge	28	X	TERMINAS BALLESTERO
05162-1	Spikerman	Silvia	Alanis	Alanis	Alanis	26928998	09/09/1967	Jefe	48	X	TERMINAS BALLESTERO
05171-1	Spikerman	Hugo	Franco	Franco	Franco	33256812	10/08/1985	Jefe	52	X	TERMINAS BALLESTERO
05171-1	Spikerman	Ana	Philo	Philo	Philo	38264248	06/12/1966	Conyuge	49	X	TERMINAS BALLESTERO
05172-1	Spikerman	Paulino	Alvicio	Niñez	Rott	16983729	03/06/1953	Jefe	62	X	TERMINAS BALLESTERO
05172-1	Spikerman	Diana	Eliense	Perella	Rott	46832017	19/09/1987	Conyuge	28	X	TERMINAS BALLESTERO
05173-1	Spikerman	Carlos	Franco	Franco	Franco	47409542	23/08/1985	Jefe	29	X	TERMINAS BALLESTERO



PAPEL NOTARIAL DE ACTUACIÓN

Fg N° 219070



1052

ESC. SUSANA ALICIA HEGUY CHARMELLO - 09054/2

ID vtr	Calle	Integrantes del hogar						FIRMA ADHESIÓN	ACLABACIÓN
		1º nombre	2º nombre	1º apellido	2º apellido	Cédula	fecha nac.	parent.	
0518-1	A. Sierra	José	Luis	Rivero	Tales	33045134	15/09/1968	Jefe	
		Patricia	Evelyn	Desosa		38570382	14/01/1974	Conyuge	
		Diego		Rivero		50325911	26/01/1995	Hijo	
0519-1	A. Sierra	Eva	Janet	Terra		41642403	21/02/1965	Jefe	
		Sandalo	Leonel	Flores		25510781	18/04/1965	Conyuge	
		Karen		Flores		49651864	06/07/1998	Hijo	
0520-1	A. Sierra	Anibal		Diaz	Perez	34022858	19/09/1959	Jefe	
05202-1	A. Sierra	Pablo	Fabian	Rocha	Gomez	44344185	05/11/1987	Jefe	
0521-1	A. Sierra	Graciela		Nocetti	Galina	41883221	14/04/1978	Jefe	

ID yV	Calle	Integrantes del hogar						FIRMA ADHESIÓN	ACRACCIÓN
		1º nombre	2º nombre	1º apellido	2º apellido	Cédula	fecha nac.	parent.	
0601-1-1	Spikeman	Omar	Fernando	Faira	Nunez	40629852	24/06/1952	Jefe	53
0601-1-1	Spikeman	William	Graciela	Baez	Stveira	39143582	11/09/1964	Cónyuge	51
0601-1-1	Spikeman	Michel	Sebastian	Faira	Baes	47482184	05/05/1994	Hijo	21
0601-1-1	Spikeman	Lorena	Estefani	Leites	Frelia	54565032	17/12/1996	No parente	19
0602-1-1	A. Caracará	Juan	Ismael	Techera	de los Santos	28/90613	31/01/1951	Jefe	65
0602-1-1	A. Caracará	Mirta	Miriam	Pereira	Costa	31272404	15/01/1949	Cónyuge	67
0602-1-1	A. Caracará	Federico	Diego	Techera	Mojan	44072748	05/03/1984	Jefe	32
0602-1-1	A. Caracará	Mayra	Manuela	Esgaritis	Carizo	36819964	22/02/1968	Jefe	48
0602-1-1	A. Caracará	Ricardo	Raúl	de la Liana	Pérez	31595686	26/06/1964	Cónyuge	51
0602-1-1	A. Caracará	Alicia	Sabrina	de la Liana	Desantis	51427138	25/09/1996	Hijo	19
0602-1-1	A. Caracará	Bruno	Raúl	de la Liana	Desantis	46037635	08/07/1999	Hijo	26
0604-1-1	A. Caracará	Marta	Cristina	Gómez	Dorta	35643300	02/03/1971	Jefe	45
0604-1-1	A. Caracará	Héctor	Javier	Suárez	López	32046808	21/07/1961	Cónyuge	54
0604-1-1	A. Caracará	Miguel	Raquel	Baptista	Gómez	45914957	11/12/1992	Hijo	23
0605-1-1	A. Caracará	Mary	Walter	Alfonso	Alfonso	44246090	13/06/1978	Jefe	37
0605-1-1	A. Caracará	Karen	Vanessa	Jara	Alfonso	50845412	16/02/1994	Hijo	22
0606-1-1	A. Caracará	Pedro	Noel	Alfonso	Torr	48837467	12/03/1995	Hijo	21
0607-1-1	G. Sanabria	Julio	César	Góñez		26087195	25/04/1958	Jefe	57
0608-1-1	G. Sanabria	Juan	Marcelo	Sosa	Machado	32395590	19/10/1977	Jefe	38
0608-1-1	G. Sanabria	Ara	Elizabeth	Alfonso	Gómez	44246084	21/01/1977	Cónyuge	39
0608-1-1	G. Sanabria	Florencia	Aleandra	Sosa	Alfonso	48717629	08/04/1996	Hijo	19
0608-1-1	G. Sanabria	Pablo	Marcelo	Sosa	Alfonso	50845503	31/08/1994	Hijo	21
0608-1-1	G. Sanabria	Karina	Vanessa	Alfonso	Gómez	39630145	17/11/1981	Otro parente	33
0609-1-1	G. Sanabria	Leonardo	Martin	de los Santos	Cal	36819889	20/08/1977	Jefe	39
0609-1-1	G. Sanabria	Sirley	Dorley	López	Ramirez	44061246	12/04/1980	Cónyuge	35
0609-1-1	G. Sanabria	Pedro	Fernando	Pereyra	Techera	38019807	23/02/1965	Jefe	51
0610-1-1	G. Sanabria	Nelson		Rivero		26623228	11/11/1950	Jefe	65
0610-1-1	G. Sanabria	Héctor	Javier	Llengo	Alonso	36476871	04/09/1971	Jefe	44
0610-1-1	G. Sanabria	Carina	Elizabeth	Martos	Dos Santos	33045407	04/12/1971	Cónyuge	44
0611-1-1	G. Sanabria	Julio		Barreto		19378147	13/03/1958	Jefe	58
0611-1-1	G. Sanabria	Mónica		Casunaga		39940536	21/02/1966	Cónyuge	51
0611-1-1	G. Sanabria	Matías		Barreto		48259550	19/04/1991	Hijo	25
0611-1-1	G. Sanabria	Nicole		Barreto		48314992	23/01/1995	Hijo	21
0611-1-1	G. Sanabria	Giuliana		Barreto		50603349	24/02/1998	Hijo	18
0612-1-1	G. Sanabria	Yarina		Voia		45784192	07/03/1986	Jefe	30
0612-1-1	G. Sanabria	Cristian		Techera		46179596	25/12/1988	No parente	27
0613-1-1	G. Sanabria	Nilda		Massa		27791218	15/06/1944	Jefe	71
0613-1-1	G. Sanabria	Dacio		Epez		26645022	20/02/1962	Jefe	54
0613-1-1	G. Sanabria	Matías		Velazquez		36647444	23/08/1962	Cónyuge	53
0613-1-1	G. Sanabria	Matías		Epez		47509657	12/08/1994	Hijo	21

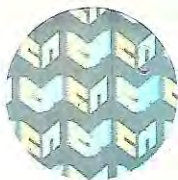

PAPEL NOTARIAL DE ACTUACIÓN

Fg N° 219071



ESC. SUSANA ALICIA HEGUY CHARAMELLO - 09054/2

1054

ID viv		Calle		Integrantes del hogar										FIRMA ADHESIÓN		ACLARACIÓN	
				1º nombre	2º nombre	1º apellido	2º apellido	Cédula	fecha nac.	parent.	edad						
				Lorge	Heber	Epez	Lima	39213870	01/08/1964	Jefe	51						
				Maria	Jose	Olivera	Pereyra	43541318	05/02/1973	Cónyuge	43						
				Marcelo	Damian	Epez	Olivera	47413927	08/08/1995	Hijo	20						
				Marcos	Dano	Epez	Olivera	47413911	27/04/1993	Hijo	22						
				Maria	Isabel	Sena	Martinez	41221819	27/10/1977	Jefe	38						
				Ruben	Dario	Dieno	Fernandez	29214412	29/08/1963	Jefe	47						
				Rosario	Janine	Martinez	Piedra	33466803	22/04/1967	Cónyuge	48						
				Deborah	Janine	Dieno	Martinez	46420212	22/10/1985	Hijo	29						
				Karen	Stephanie	Dieno	Martinez	46420208	26/01/1994	Hijo	22						
				Brian	Nicolas	Dieno	Martinez	46515205	14/04/1997	Hijo	18						
				Elbio	Daniel	Martinez	Piedra	32299928	23/12/1980	Jefe	36						
				Washington	Daniel	Barrera	Vigante	28619263	27/11/1965	Jefe	50						
				Maria	Emanuela	Barrera	De los Santos	44931154	05/09/1990	Hijo	25						
				Mirra	Beatriz	Rodriguez		31665059	22/09/1970	Jefe	45						
				Luisa	Margot	Freitas	Porcal	37409328	06/07/1953	Jefe	62						
				Oscar	Alfredo	Ojeda		39165530	11/09/1946	Cónyuge	69						
				Silvia	Jackeline	Ojeda	Freitas	44615807	06/07/1979	Jefe	36						
				Carlos	Alberto	Ojeda		32057657	13/11/1959	Jefe	56						
				Zulema		Pacifico	Do Santos	38373249	04/01/1960	Cónyuge	55						
				Julio	Adolfo	Ojeda		37363207	06/12/1944	Jefe	71						
				Maria	Charmel	Ojeda	Freitas	41655367	29/01/1975	Jefe	41						
				Washington	Alberto	Hernandez	Guena	44068672	25/12/1979	Cónyuge	37						
				Carmen	Betyra	Diaz	De los Santos	43964053	31/05/1980	Jefe	35						
				Walter		Calabur	Nuñez	44158425	11/03/1981	Cónyuge	35						
				Veronica		Rodriguez		40747818	15/05/1970	Jefe	45						
				Brian		Gall		50196934	29/12/1994	Hijo	21						
				Estefani		Gall		50196940	30/07/1993	Hijo	22						
				Beatriz		de los Santos		32615540	19/12/1958	Jefe	57						

ID viv	Calle	Integrantes del hogar							FIRMA ADHESIÓN		ACLABACIÓN
		1º nombre	2º nombre	1º apellido	2º apellido	Cedula	fecha nac.	parent.	edad		
0701-1-1	G. Sanabria	Aleandra	Néstor	González	Cabello	36242543	03/07/1972	Jefe	43	X	Adriana González
0702-1-1	A. Caracará	Ana	Marta	Virtal	Velázquez	44708046	17/04/1979	Conyuge	36	X	Adriana González
0705-2-1	A. Caracará	Ricardo		Barbols		20233600	17/06/1957	Conyuge	58	X	Adriana González
0705-3-1	A. Caracará	Ricardo		Barbols		20151335	31/01/1942	Jefe	78	X	Adriana González
0705-3-1	A. Caracará	Ricardo		Barbols		27342689	11/12/1973	Jefe	42	X	Adriana González
0705-2-1	A. Miranda	Oiga		Barnudez		34360319	27/07/1973	Conyuge	36		Adriana González
0705-3-1	A. Miranda	Johana		Moreira		17954838	13/09/1948	Jefe	67		
0705-4-1	A. Miranda	Miguel		Pereyra		51095951	01/03/1988	Jefe	28		
0705-4-1	A. Miranda	Patricia		Pereyra		34510772	11/11/1972	Conyuge	42		
0705-4-1	A. Miranda	Marta	Aleandra	Pereira		46841207	28/07/1995	Hijo	20		
0707-1-1	A. Miranda	Cristian		Padilla		34510766	23/10/1972	Jefe	44		
0707-1-1	A. Miranda	Juan	Carlos	Rosa		43159230	06/03/1990	Hijo	26		
0708-1-1	A. Miranda	Richard		Cardona		43355799	08/11/1990	Jefe	25		
0708-1-1	A. Miranda	Lucía		Gonzalez		32482937	27/01/1969	Jefe	47	X	Blanca Fariña
0709-1-1	A. Miranda	Artigas		Abad	Ferreira	40703280	11/04/1972	Conyuge	43		
0710-1-1	A. Miranda	Sergio		Estévez		28178059	21/12/1966	Jefe	49		
0710-1-1	A. Miranda	Claudia		Pagola		37835915	06/08/1964	Jefe	50		
0710-1-1	A. Miranda	Glennz		Díaz		25231569	29/04/1971	Conyuge	43		
0710-1-1	A. Miranda	Rodrigo		Díaz		50945086	29/09/1995	Hijo	22		
0710-2-1	A. Miranda	Rosana		Costa		50945092	27/12/1994	Hijo	21		
0710-2-1	A. Miranda	Nicela		de los Santos		26068143	31/03/1965	Jefe	50		
0711-1-1	A. Miranda	Silvana		de los Santos		49566453	22/03/1991	Hijo	25		
0711-1-1	A. Miranda	Luis	Petro	Bum	Santos	49566459	14/06/1994	Hijo	21		
0711-1-1	A. Miranda	Viviana		Bum		13390941	19/03/1948	Jefe	67	X	Blanca Fariña
0711-2-1	A. Miranda	Diego	Alejandro	Bum	Bernanovic	47452000	09/12/1992	Hijo	24		
0712-1-1	A. Miranda	Blanca	Esther	Chazo	Rodriguez	41064659	03/06/1976	Jefe	39	X	Blanca Fariña
0712-1-1	A. Miranda	Raquel		Cardozo		27414737	14/03/1979	Conyuge	36		
0715-1-1	G. Sanabria	Gonzalo		Correa		32713011	08/05/1946	Jefe	70		
0715-1-1	G. Sanabria	Fernanda		Cabello		50496479	02/02/1993	Jefe	23	X	Blanca Fariña
0716-1-1	G. Sanabria	Ines	Carolina	Campos	Lima	47000134	27/08/1983	Conyuge	22		
0716-1-1	G. Sanabria	Mario	Gustavo	Lima	Fabrica	27731975	23/05/1968	Jefe	47	X	Blanca Fariña
0716-1-1	G. Sanabria	María	Eugenia	Fontes	Fontes	50111338	01/03/1969	Otro parente	26		
0716-1-1	G. Sanabria	Heber	Gaston	Espinosa	Bernandez	45267615	03/02/1981	Jefe	35	X	Blanca Fariña
0716-1-1	G. Sanabria	Rodrigo	Leandro	Veigara	Fontes	39193731	13/09/1970	Conyuge	45		
0716-1-1	G. Sanabria	Brian	Maximiliano	Espinosa	Esobar	54881666	09/09/1996	Hijo	19		
0716-1-1	G. Sanabria	Brian	Maximiliano	Espinosa	Esobar	52291994	21/05/1997	Hijo	18		



PAPEL NOTARIAL DE ACTUACIÓN

Fg N° 219072



ESC. SUSANA ALICIA HEGUY CHARAMELLO - 09054/2

ID viv	Calle	Integrantes del hogar						FIRMA ADHESIÓN	ACLABACIÓN
		1º nombre	2º nombre	1º apellido	2º apellido	Cedula	fecha nac.	parent	edad
07163-1	G. Sanabria	Enrique		Campana		16035893	20/04/1948	Jefe	67
		Elizabet		Gonzalez		37596074	23/01/1960	Conyuge	56
		Daniel		Campana		46531716	02/08/1989	Hijo	26
		Jonathan		Campana		46531722	22/07/1992	Hijo	23
		Maximiliano		Campana		51063067	15/08/1994	Hijo	21
		Nadia		Gonzalez		53033333	37/05/1995	No parente	20
07164-1	G. Sanabria	Teresa		Nunez		41731981	15/08/1937	Jefe	78
07181-1	G. Sanabria	Water		Arreunja		37093646	20/04/1956	Jefe	59
		Graciela		Calmaras		30570748	23/04/1963	Conyuge	53
		Ezequiel		Arreunja		50961217	10/03/1996	Hijo	19
07191-1	G. Sanabria	Evelyn		Souza		42399984	07/09/1985	Jefe	30
		Fernando		Souza	Gomez	18630960	11/08/1960	Padre/Madre	55